

# Felvásárlási jegy készítése a Correct rendszerrel

A Correct szoftver többek között alkalmas a felvásárló, és a kis- és nagytermelők között lebonyolított kereskedés dokumentumainak elkészítésére, illetve a termékek és göngyölegek nyomon követésére.

A felvásárlás egyik leggyakrabban használt dokumentuma a

## „Felvásárlási jegy és szállítólevél”

A menüsoron a Számla ikon alatt található, több számviteli bizonylattal együtt.

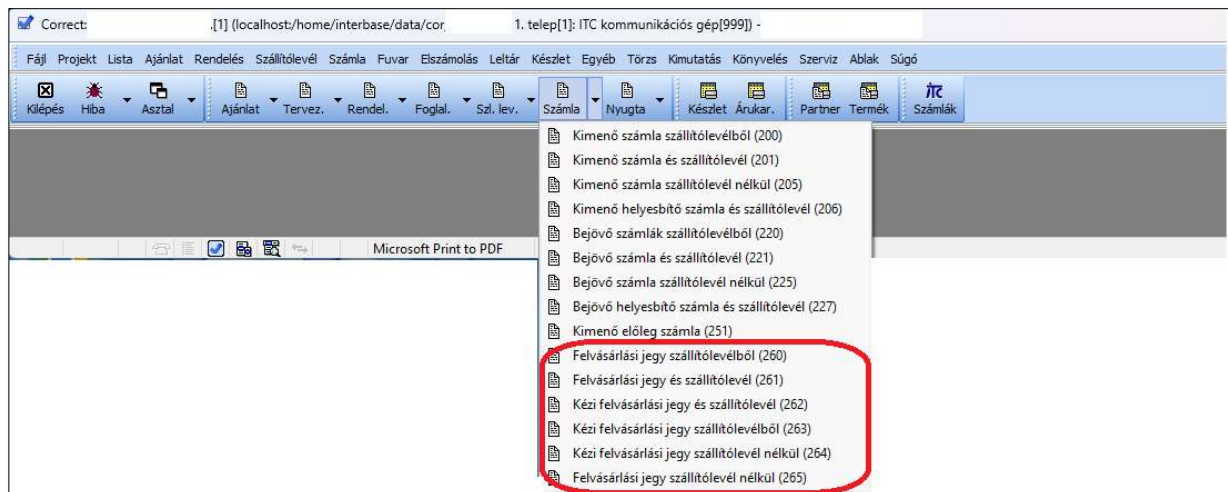

A dokumentum kitöltése a Partnerrel kezdődik, a felvásárló cég adatait automatikusan kitölti a rendszer. Következő lépés a fizetési mód kiválasztása, majd a Fizetési határidő, ugyanis a kelte dátuma alapértelmezetten az adott napra áll. (A teljesítés dátuma módosítható.) A bizonylat mezőt üresen hagyjuk és a megjegyzés mező kitöltése sem kötelező.

Ezek után a termék bevitele mennyiséggel, és nettó egységárral következik. A Felvásárlási jegyek esetében, mindig automatikusan 12 % kompenzációt számol a szoftver a nettó árra.

A nyomtatás gombbal az elkészült dokumentumot nem csak kinyomtatja, de el is menti a program. Egy példány a termelő részére, egy példány a könyvelésre kerüljön.

Előfordulhat, hogy az áru beérkezésekor csak szállítólevél készül, (esetleges kieső termékre számítva, vagy előre meg nem egyezett ár esetében) ilyenkor a szállítólevélen egy nettó ár szerepel. Később, ebből a dokumentumból készülhet felvásárlási jegy a kompenzációs felárral. **„Felvásárlási jegy szállítólevélből”**

Olyan esetekben, amikor a termék vásárlása piacon, vagy olyan helyen történik, ahol nincs mód számítógépet használni, kézi felvásárlási tömböt tölt ki a felvásárló, és ezek az adatok később kerülnek a szoftverbe felvitelre. **„Kézi felvásárlási jegy és szállítólevél”** fülön rögzíthetjük.

### **Partnertörzs, Terméktörzs feltöltése**

**A Felvásárlási jegy készítését megelőzi a Partner- és a Terméktörzs feltöltése, hiszen ezekből az adatokból fogunk dolgozni.**

A *Partnertörzs* feltöltését a „Partner” ikon alatt tehetjük meg.

Kötelezően kitöltendő a Név, a szállítási cím, ezek automatikusan bekerülnek a keresésbe és a számlázási címbe is, de módosíthatók.

Egyéb fontos adatok rögzítésére is van lehetőség, viszont ami még kötelezően kitöltendő, az a jogviszony. Személy mezőbe őstermelő esetében természetes személyt kell írni, az Adóalany mezőbe pedig meg kell jelölni, hogy adóalany.

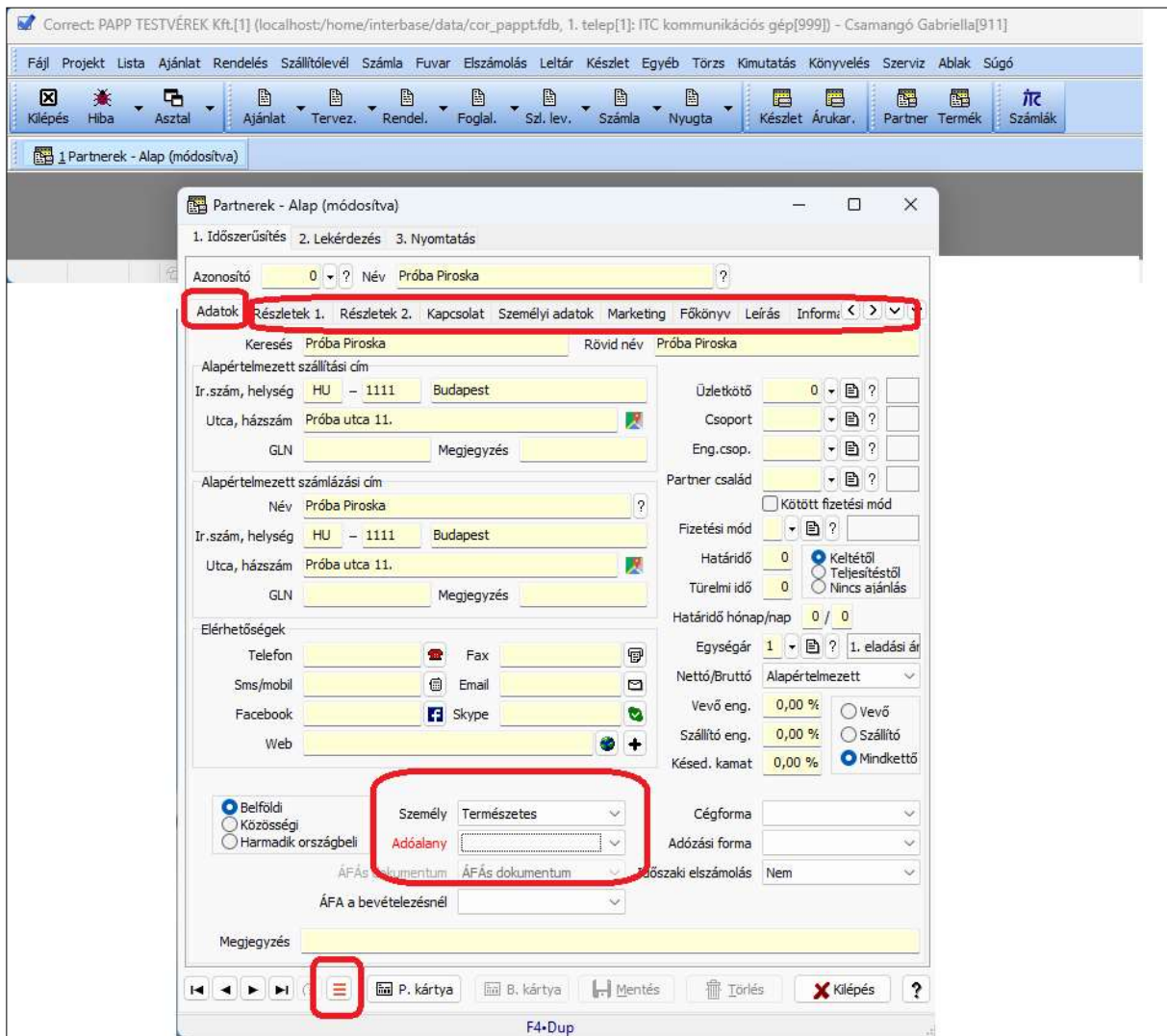

A partner azonosító számát a rendszer generálja, nincs vele teendő. Ha van még olyan mező, ami kötelezően kitöltendő, és üresen maradt, azt az ablak alján lévő három kis vonalkás ikon rózsaszínnel jelzi. Az ikonra kattintva oda ugrik ahhoz a részhez, ami hiányzik. Az ablak felső részén, található még számos fül, különböző adatok rögzíthetők igény szerint a partnerhez. (Személyes adatok, Bankszámlaszámok, egyéb információk stb...)

A "Terméktörzs" feltöltése a forgalmazott termékekkel, hasonlóan egyszerű.

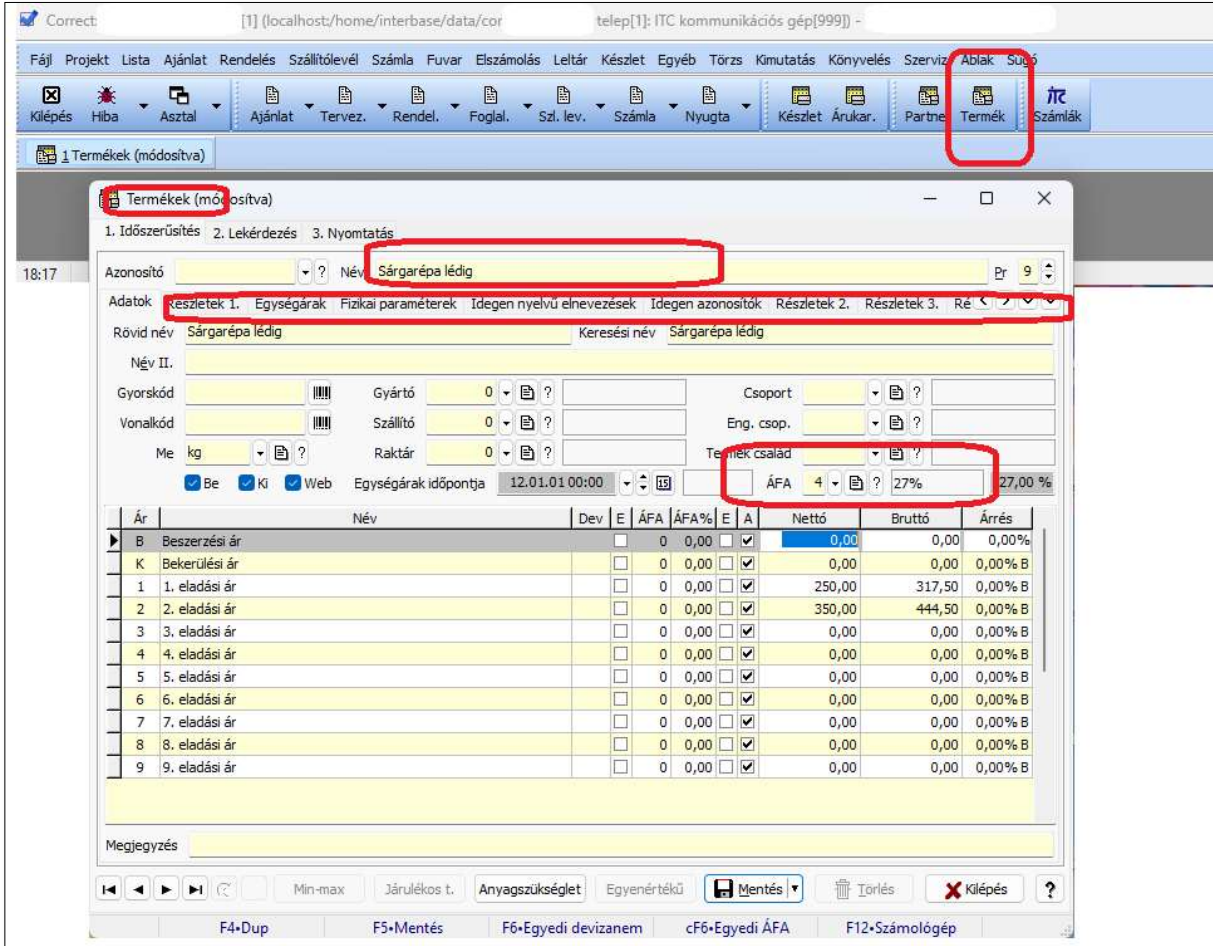

1. Időszerűsítés 2. Lekérdezés 3. Nyomtatás

Azonosító: [?] Név: Sárgarépa lédig Pr: 9

Adatok: Részletek 1. | Egységárak | Fizikai paraméterek | Idegen nyelvű elnevezések | Idegen azonosítók | Részletek 2. | Részletek 3. | Ré: [?]

Rövid név: Sárgarépa lédig Keresési név: Sárgarépa lédig

Név II.:

Gyorskód: Gyártó: 0 Szállító: 0 Raktár: 0 Csoport: Eng. csop.: Termék család: ÁFA: 4 27%

Be  Ki  Web Egységárak időpontja: 12.01.01 00:00

Ár	Név	Dev	E	ÁFA	ÁFA%	E	A	Nettó	Bruttó	Árrés
B	Beszerzési ár		<input type="checkbox"/>	0	0,00	<input checked="" type="checkbox"/>		0,00	0,00	0,00%
K	Bekerülési ár		<input type="checkbox"/>	0	0,00	<input checked="" type="checkbox"/>		0,00	0,00	0,00% B
1	1. eladási ár		<input type="checkbox"/>	0	0,00	<input checked="" type="checkbox"/>		250,00	317,50	0,00% B
2	2. eladási ár		<input type="checkbox"/>	0	0,00	<input checked="" type="checkbox"/>		350,00	444,50	0,00% B
3	3. eladási ár		<input type="checkbox"/>	0	0,00	<input checked="" type="checkbox"/>		0,00	0,00	0,00% B
4	4. eladási ár		<input type="checkbox"/>	0	0,00	<input checked="" type="checkbox"/>		0,00	0,00	0,00% B
5	5. eladási ár		<input type="checkbox"/>	0	0,00	<input checked="" type="checkbox"/>		0,00	0,00	0,00% B
6	6. eladási ár		<input type="checkbox"/>	0	0,00	<input checked="" type="checkbox"/>		0,00	0,00	0,00% B
7	7. eladási ár		<input type="checkbox"/>	0	0,00	<input checked="" type="checkbox"/>		0,00	0,00	0,00% B
8	8. eladási ár		<input type="checkbox"/>	0	0,00	<input checked="" type="checkbox"/>		0,00	0,00	0,00% B
9	9. eladási ár		<input type="checkbox"/>	0	0,00	<input checked="" type="checkbox"/>		0,00	0,00	0,00% B

Megjegyzés:

F4•Dup F5•Mentés F6•Egyedi devizanem cF6•Egyedi ÁFA F12•Számológép

A Termék ikon alatt, az ablakban kötelezően kitöltendő a név, a mennyiségi egység, és a termék Áfa kódját. Megadható többféle eladási ár, és beszerzési ár. A főbb adatok mellett, ezen a felületen is több fülön van rögzítési lehetőség, a termékkel kapcsolatban.